

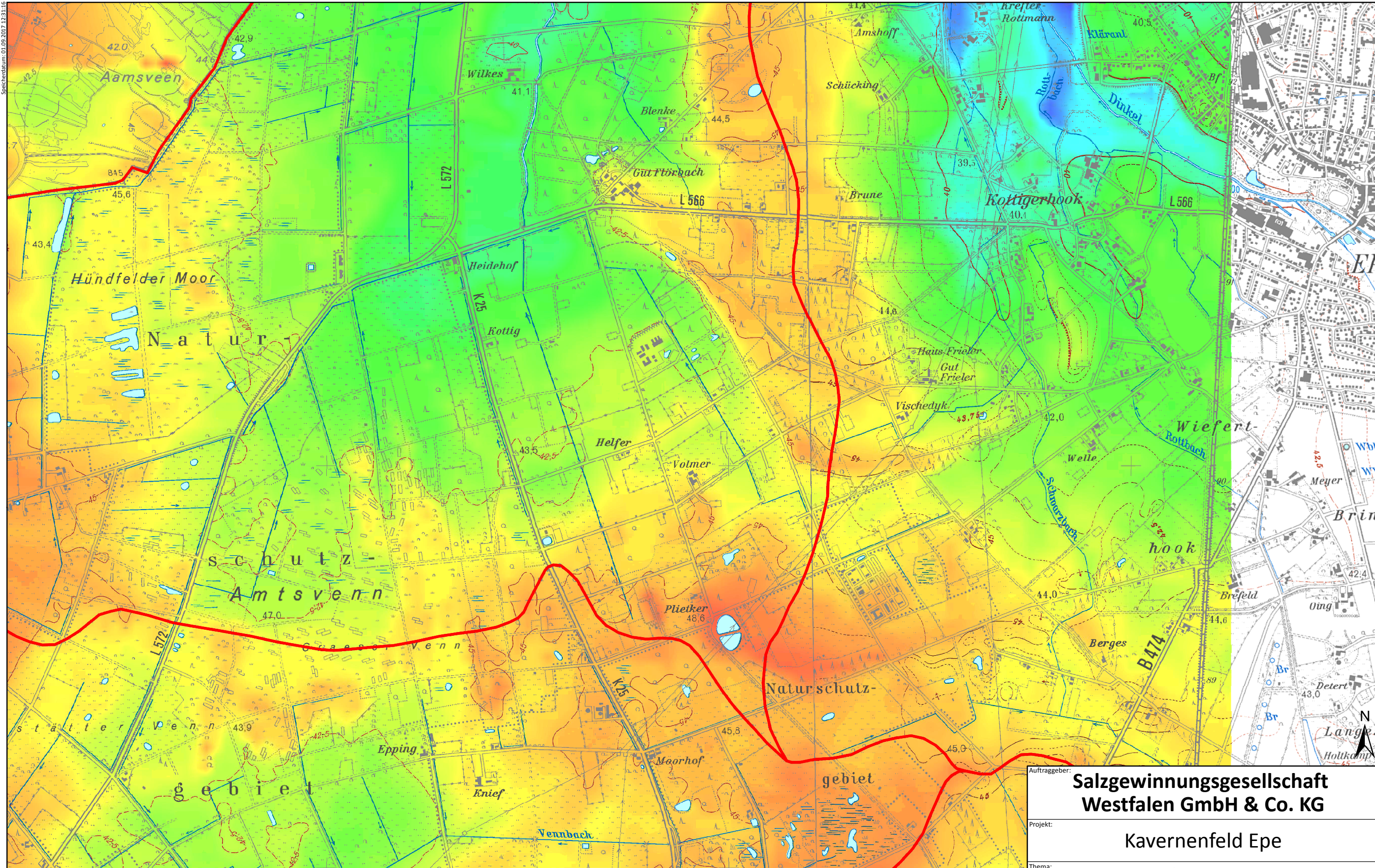

Speicherdatum: 01.09.2017 12:31:16



Legende

 oberirdische Einzugsgebietsgrenzen der Hauptvorflut

Höhenstufen [m NHN]

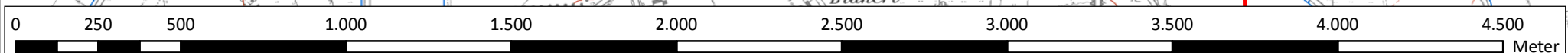
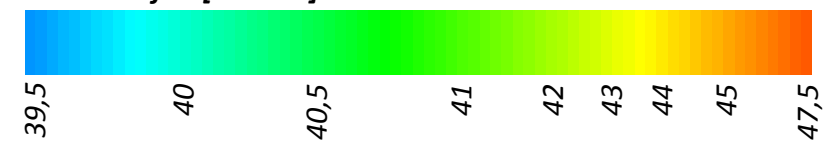

Auftraggeber: **Salzgewinnungsgesellschaft Westfalen GmbH & Co. KG**

Projekt: **Kavernenfeld Epe**

Thema: **Höhenzonen oberirdische Einzugsgebiete**

Aufgestellt von:
AQUANTA
 Hydrogeologie GmbH & Co. KG
 Wiesenstr. 2-4, 45711 Datteln
 Bearbeiter: A. von der Stein
 Tel.: 02363/7284-239
 E-Mail: avds@aquanta.de

Maßstab 1:17.500			
Datum: 01.09.2017		Anlage 5	
Zeichn.Nr.: 752/05/01			
gez.:	Datum:	Version:	gepr.:
Avds	01.09.2017	01	

Proj: H:\SGW\GWM Raum Epe\EST\HZ.mxd